

NÁVRH PDZ

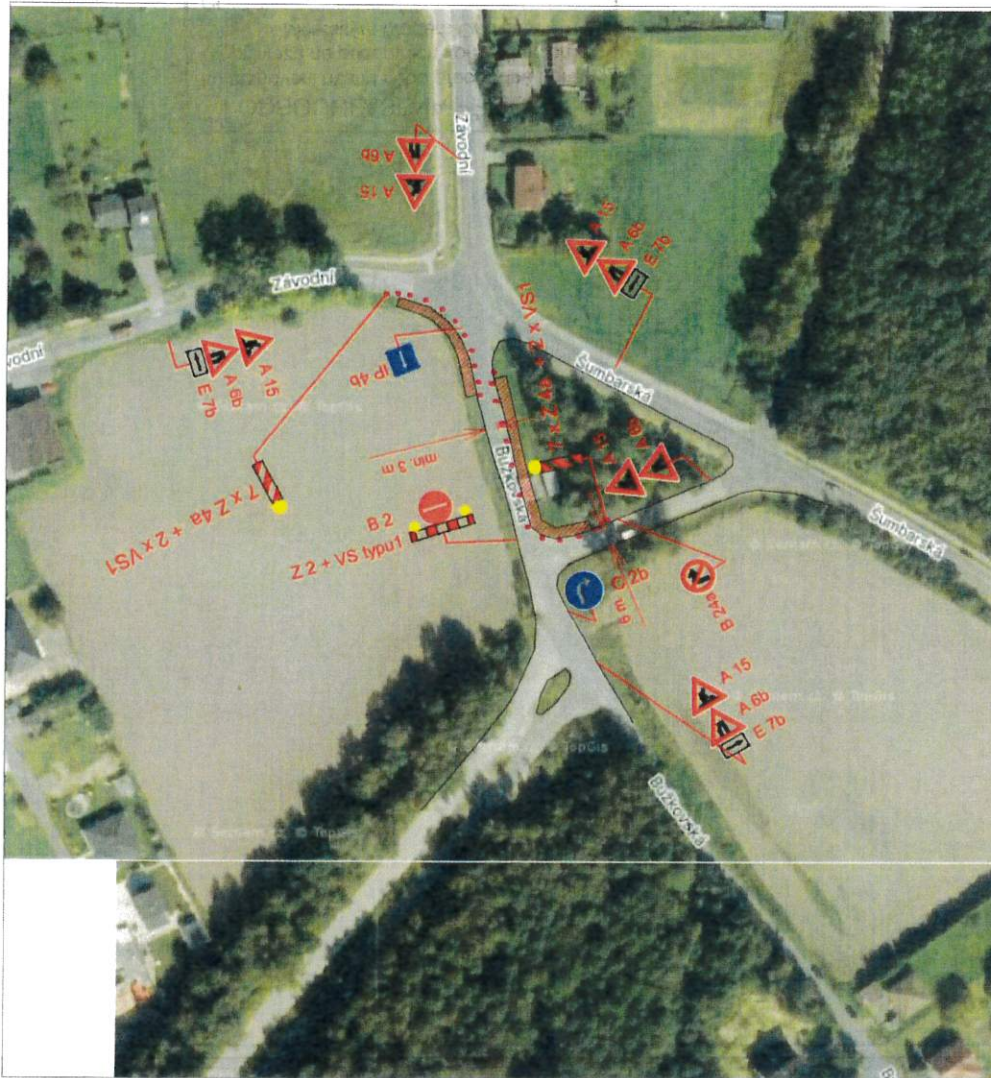

KOORDINAČNÍ SCHEMA

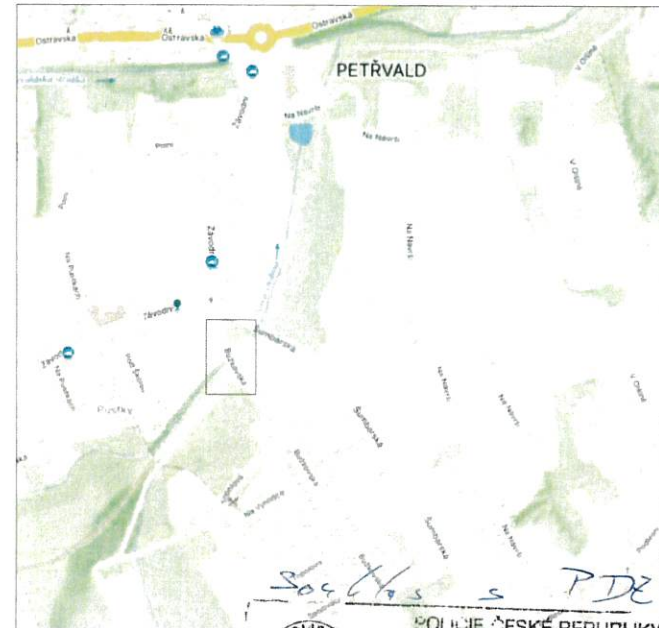

*Souhlas s PDZ*

POLICIE ČESKÉ REPUBLIKY  
 KRAJSKÉ ŘEDITELSTVÍ POLICIE  
 MOHAVSKOSLEZSKÉHO KRAJE  
 ÚZEMNÍ ODBOR KARVÍNÁ  
 DOPRAVNÍ INSPEKTORÁT

Odsouhlaseno dne: *14. 2. 2024*  
 Č.j. KRPT-49006-10J-2024-070306  
 Dle § 7/65 z. č. 41/1000 Sb.  
 příloha č. *2* por. Ing. *Cyrus Ales*  
*022313/392*  
 Vedoucí DI Karvína

POPIS:  
 JEDNÁ SE O STAVBU CHODNÍKU PODÉL UL. BUŽOVSKÁ. ETAPA ŘEŠÍ STAVBU CHODNÍKU V BLÍZKOSTI KŘIŽOVATKY S UL. ŠUMBERSKÁ. NÁVRH ŘEŠÍ ZJEDNOSMĚRNĚNÍ ČÁSTI KOMUNIKACE.

LEGENDA:

**B 1** NAVRŽENÉ SVISLÉ DOPRAVNÍ ZNAČENÍ  
**E 13** MIMO VOZIDEL STAVBY  
**Z 2 + VS** typu 1

**ODSOUHLAŠENÁ PŘÍLOHA**  
 ke stanovení místní nebo přechodné úpravy  
 provozu na pozemních komunikacích  
 Městským úřadem Orlová

Čj.: *MUOR 20124/2024*  
 Ze dne: *21. 02. 2024*  
 Za správnost: *[Signature]*

Kreslil	NEVRALA		FORTAS APZ Záhumenní 2034/103, Ostrava	
Vypracoval	NEVRALA			
Akce	CHODNÍK PODÉL MÍSTNÍ KOMUNIKACE UL. BUŽOVSKÁ V PETŘVALDU		Objednatel: -	
Příloha	Datum	Únor 2024		
	Měřítko			
	Archivní číslo		1	
PŘECHODNÉ DZ - ETAPA Č. 1				



NÁVRH PDZ

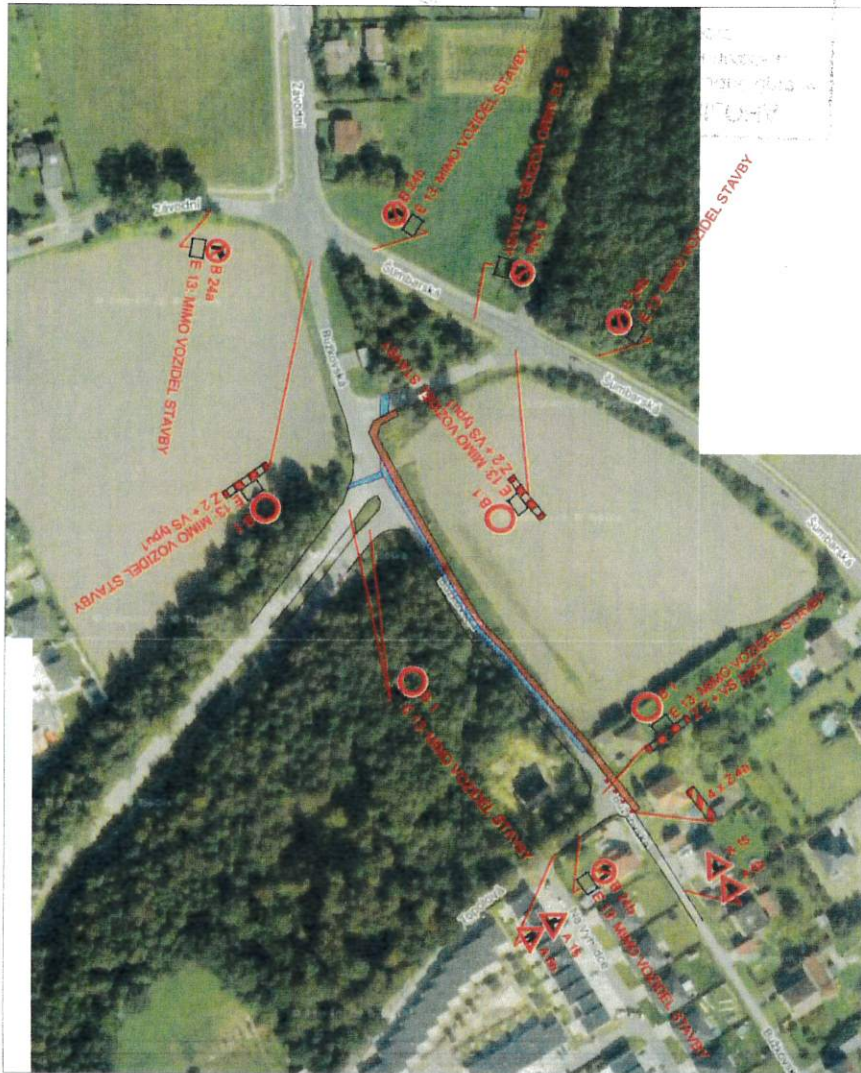

VEDENÍ OT

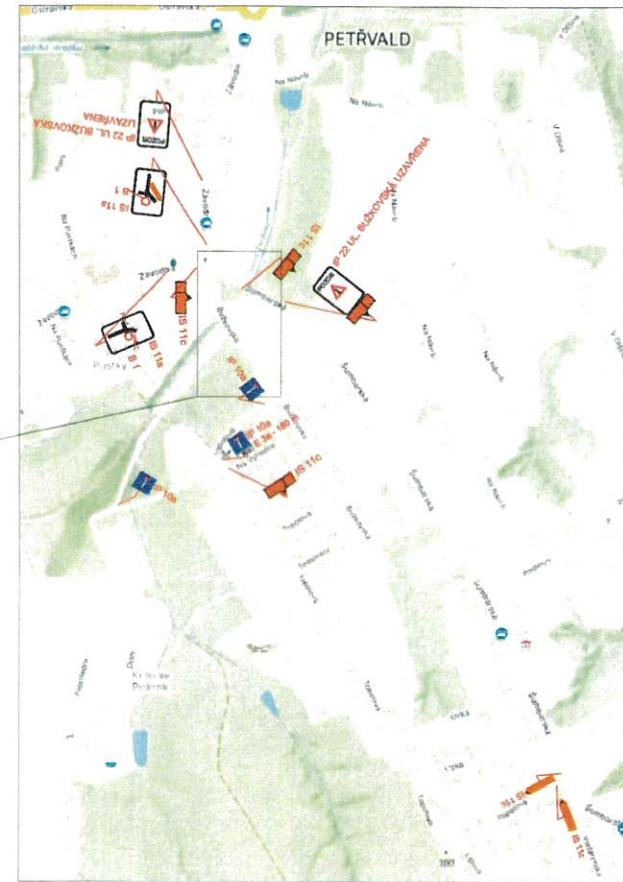

POPIS :  
ETAPA ŘEŠÍ UZAVÍRKU BUŽKOVSKÉHO KOPCE A VEDENÍ OT. NUTNÁ UZAVÍRKA Z DŮVODŮ STAVBY KANALIZACE + CHODNIKU.

LEGENDA :

- STAVBA KANALIZACE
- STAVBA CHODNIKU
- B 1 NAVRŽENÉ SVISLÉ DOPRAVNÍ ZNAČENÍ
- E 13 MIMO VOZIDEL STAVBY
- Z 2 + VS typ1

POLICIE ČESKÉ REPUBLIKY  
KRAJSKÉ ŘEDITELSTVÍ POLICIE  
MORAVSKOSLEZSKÉHO KRAJE  
ÚZEMNÍ ODBOR KARVINA  
DOPRAVNÍ INSPEKTORÁT  
735 06 KARVINA - NOVÉ MĚSTO

14. 2. 2024

*gri/1060 c. 1 k c. j. 4247-  
44006-1123- 2024-020506*

por. Ing. Cytus Aleš  
OEC: 313-392

**ODSOUHLAŠENÁ PŘÍLOHA**  
ke stanovení místní nebo přechodné úpravy  
provozu na pozemních komunikacích  
Městským úřadem Orlová

Čj.: *SO 102/2024*  
Ze dne: *21. 02. 2024*  
Za správnost: *[Signature]*

Kreslí	NEVRÁLA	FORTAS APZ	
Vypracoval	NEVRÁLA	Záhumenní 2034/103, Ostrava	
Akce :	CHODNÍK PODEL MÍSTNÍ KOMUNIKACE UL. BUŽKOVSKÁ V PETŘVALDU	Objednatel : -	
PHloha :	PŘECHODNÉ OZ - ETAPA Č. 2	Datum	
		Unor 2024	
		Měřítka	
		Archivní číslo	
			2