

POLICIE ČESKÉ REPUBLIKY
Krajské ředitelství policie Moravskoslezského kraje
územní odbor Karviná
dopravní inspektorát Karviná
Mírová 1429/37, 735 06 Karviná - Nové Město

Č. j. KRPT-109783-2/ČJ-2023-070306

Karviná - Nové Město 15. května 2023

Počet stran: 2

Přílohy: 1/1

Městský úřad Petřvald
Nám Gen. Vicherka 2511
735 41 Petřvald

Vyjádření k trvalému dopravnímu značení s umístěním dopravního zařízení

Policie České republiky, Krajské ředitelství policie Moravskoslezského kraje, územní odbor Karviná, dopravní inspektorát, jako orgán vykonávající státní správu ve věcech bezpečnosti a plynulosti provozu na pozemních komunikacích, po posouzení předložené žádosti

„Úprava přechodu na ul. Ostravská, u zastávky Parcelace“

n e m á n á m í t e k

k návrhu trvalé úpravy provozu dle § 77 odst. 2 písm. b, zák. č. 361/2000 Sb. o provozu na pozemních komunikacích a dle vyhlášky č. 294/2015 Sb., kterou se provádějí pravidla na pozemních komunikacích.

Jedná se o návrh úpravy stávajícího přechodu pro chodce na sil. I/59 v Petřvaldu u Karviné. V rámci úpravy bude umístěno také dopravní zařízení (city blocky) a vodorovné dopravní značení.

Příloha č. 1 - odsouhlasena příloha

Obecně musí být splněno:

- osazení dopravního značení (vzdálenosti, podchozí výšky apod.) musí být zejména v souladu s TP 65 „Zásady pro dopravní značení na pozemních komunikacích“, schváleno MD ČR č.j. 532/2013-120-STSP/1, ze dne 31.7.2013, s účinností od 1.8.2013 a TP 66 „Zásady pro označování pracovních míst na pozemních komunikacích“, schváleno Ministerstvem dopravy čj. 21/2015-120-TN/1, ze dne 12. března 2015, s účinností od 1. dubna 2015,
- přenosné dopravní značky musí být všechny umístěny na červeno-bíle pruhovaném sloupku a tím bude zdůrazněna nadřazenost přechodné úpravy provozu nad místní úpravou provozu,
- navržené přenosné dopravní značky, světelné a akustické signály, dopravní zařízení a zařízení pro provozní informace musí tvořit ucelený systém spolu se stávající místní úpravou popř. již stanovenou přechodnou úpravou provozu,
- v době, kdy osazení dopravního značení pomine svého významu, bude omezení provozu ihned odstraněno nebo bude silniční provoz omezen jen v nezbytném rozsahu.

Zpracoval:
por. Ing. Aleš Cyrus

npor. Mgr. Daniel Sekanina
vedoucí DI

por. Ing. Aleš Cyrus

15.05.2023 10:13:15

Digitálně podepsal:

por. Ing. Aleš Cyrus
POLICIE ČESKÉ REPUBLIKY

Důvod:

70.5147.85475109

Úprava přechodu na ul. Ostravská, u zastávky Parcelace

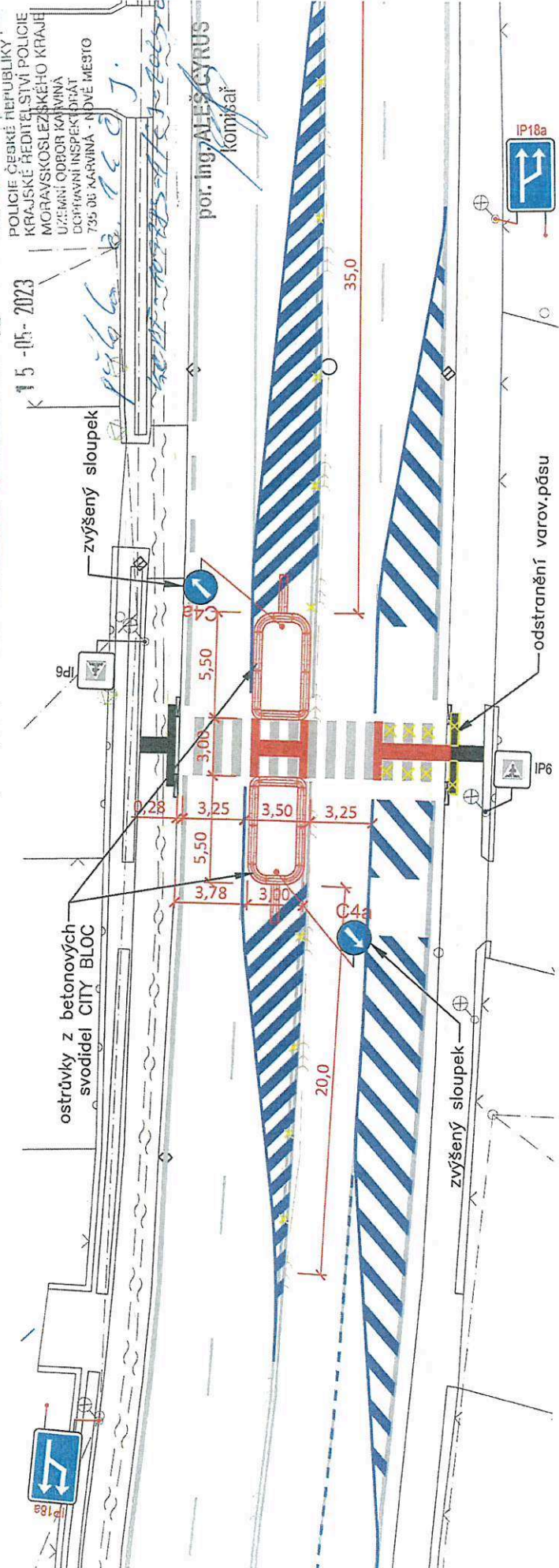
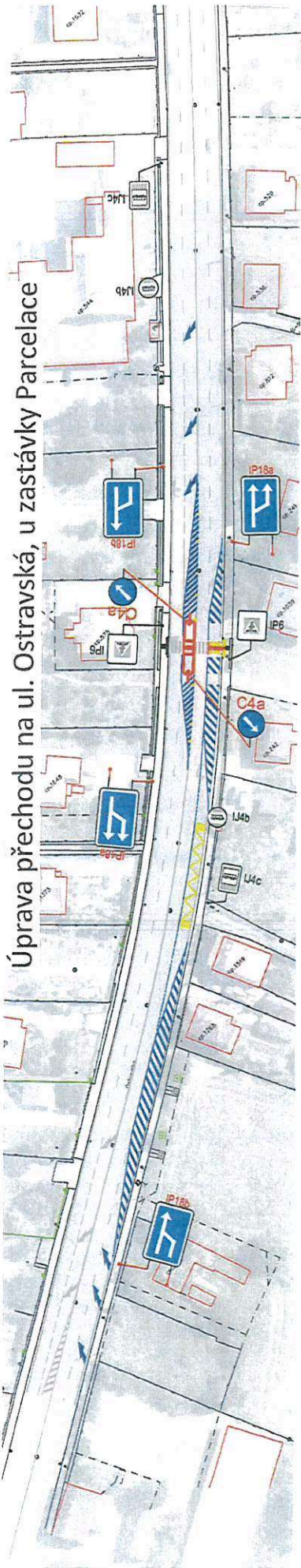

základní prvek (5ks)

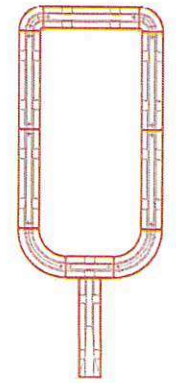

oblouk R 0,5 - 90° (2ks)

oblouk R 1,0 - 90° (2ks)

koncový prvek

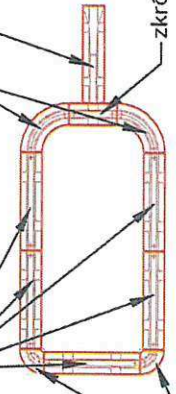

zkrácený prvek

OBJEDNATEL	MĚSTO PETŘÁLD	VYPRACOVAL	ING. LIPTÁK	ING. PAVOL LIPTÁK Vrchlického 1207/10 716 00 Ostrava-Radvanice tel. 735 789 642, IČ 01081608
KRAJ	MORAVSKOSLEZSKÝ	OBEC	PETŘÁLD	STUPEŇ
AKCE	Úprava přechodu na ul. Ostravská, u zastávky Parcelace			DATUM
VÝKRES	SITUACE	ČÍSLO	02/2023	Č. SOUPRAVY
		MĚRÍTKO	1:1000, 1:200	Č. PŘÍLOHY
		FORMÁT	2 x A4	1