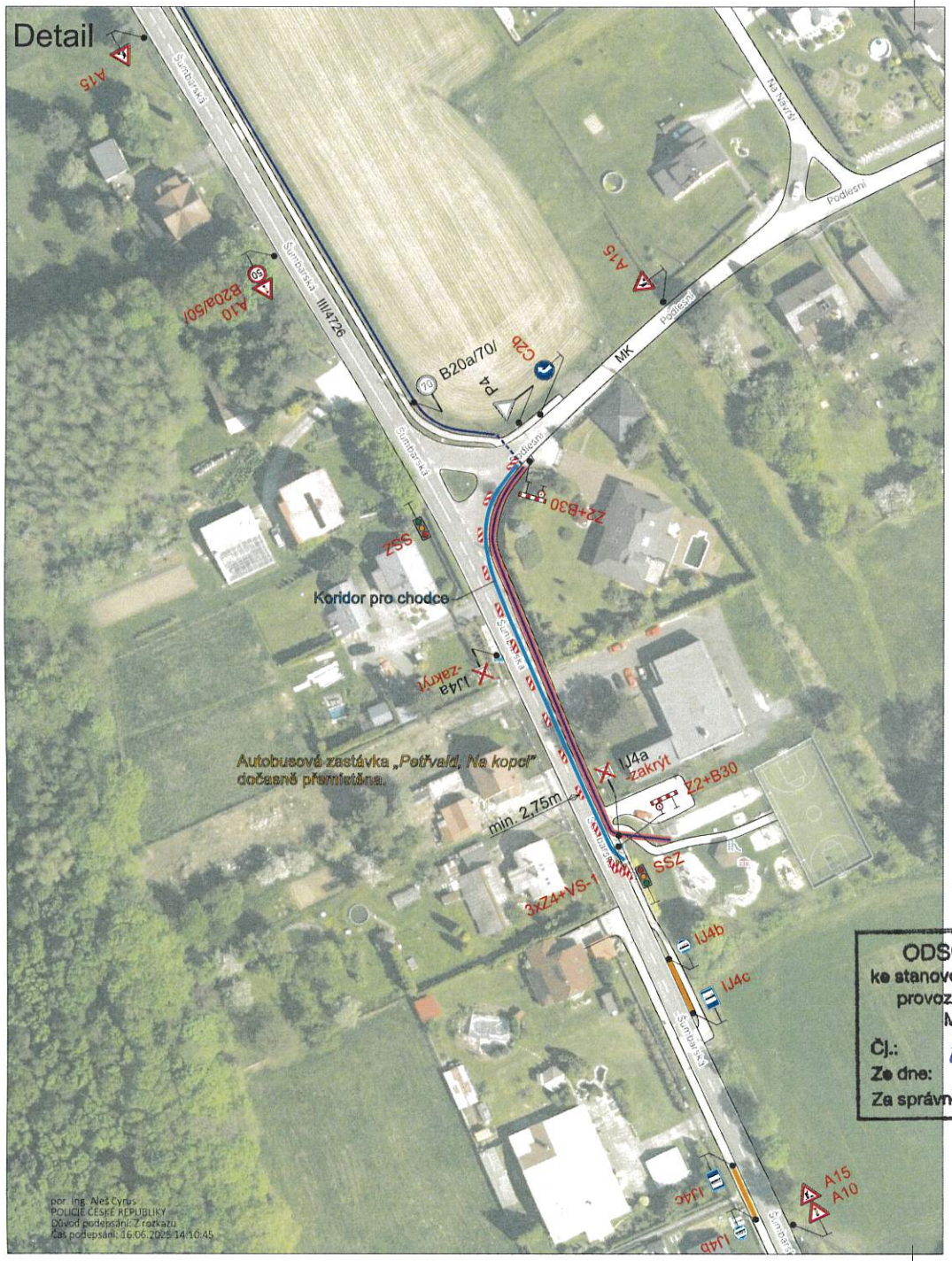

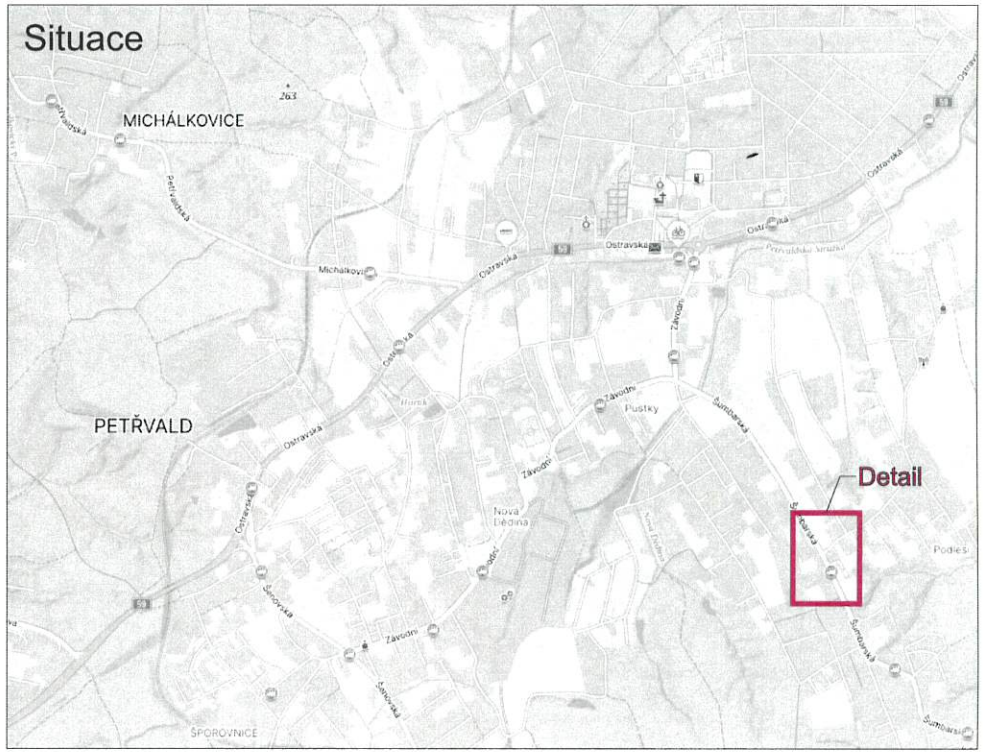

ODSOUHLASENÁ PŘÍLOHA
ke stanovení místní nebo přechodné úpravy provozu na pozemních komunikacích Městským úřadem Orlová

Čj.: MUOR 75602/2025
Ze dne: 22.7.2025
Za správnost:

Legenda:

- B20a Trvalé dopravní značení
- A15 Přechodné dopravní značení
- Pracovní místo
- Provizorní zastávka BUS
- Výkop
- Protlak

S

Trvalé dopravní značení, které bude v rozporu s přechodným dopravním značením, bude dočasně zneplatněno.
Dopravní značení B28 s datem platnosti bude umístěno 7 dní před zahájením stavby.

Vypracoval: Bc. Martin Bodlák	Datum: 26.5.2025	SEKNE, spol. s r.o. Hamerská 12, 772 00 Olomouc DIČ: CZ62363701 tel./fax: 585 311 867
Název akce: Metropolitní síť - Město Petřvald - - II.etapa		
Název objektu: Přechodné dopravní značení	Formát: 2xA4	Č. výkresu: 2 / Č. soupravy:
Příloha: Sil. III/4726 - ul. Šumbarská T28		