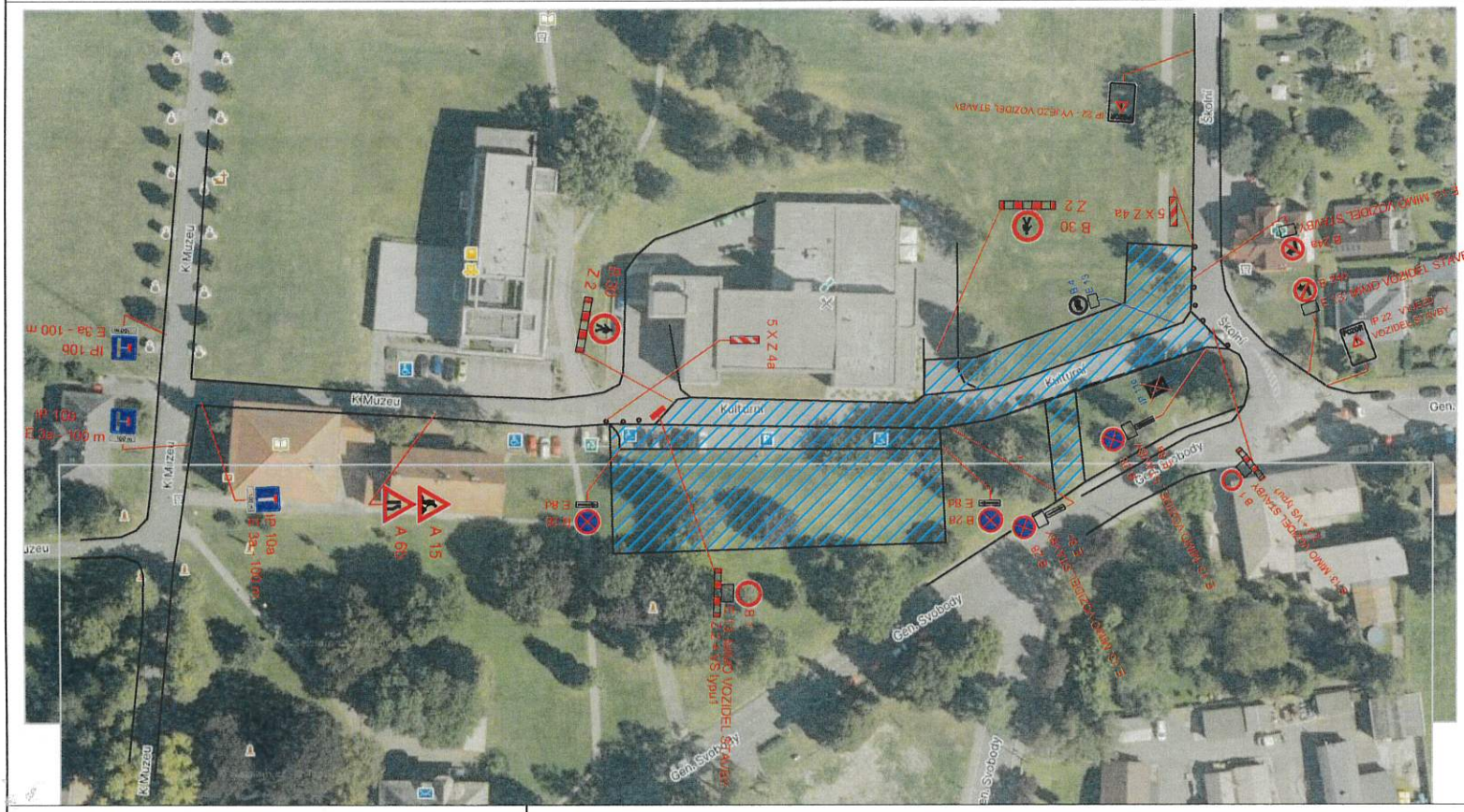

ODSOUHLASENÁ PŘÍLOHA
ke stanovení místní nebo přechodné úpravy provozu na pozemních komunikacích
Městským úřadem Orlová
Čj.: MUOR 96929/2026
Ze dne: 9. 9. 2026
Za správnost:

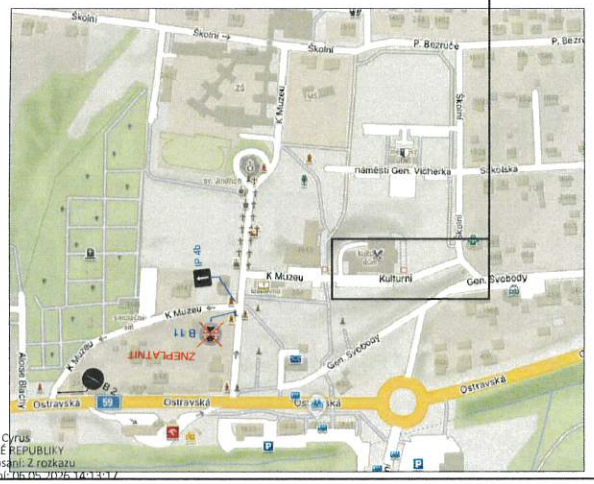

por. Ing. Aleš Cyrus
POLICIE ČESKÉ REPUBLIKY
Důvod podepsání: Z rozkazu
Čas podepsání: 06.05.2026 14:13:17

KOORDINAČNÍ SITUACE

POPIS:

PROJEKT ŘEŠÍ STAVBU PARKOVIŠTĚ A PLOCHY PODÉL KULTURNÍHO DOMU NA UL. KULTURNÍ V PETŘVALDĚ U KARVINÉ.
ETAPA ŘEŠÍ STAVBU PARKOVIŠTĚ, KOMUNIKACE S PLNOU UZAVÍRKOU KOMUNIKACE.
PŘÍSTUP PĚŠÍCH MOŽNÝ OKOLO KULTURNÍHO DOMU.
PRO MOŽNÝ PŘÍJEZD BUDE OBOUSMĚRNÁ KOMUNIKACE K MUZEU.

LEGENDA :

B 1 NAVRŽENÉ SVISLÉ DOPRAVNÍ ZNAČENÍ
E 13: MIMO VOZIDEL STAVBY
Z 2 + VS typu1

P 4 STÁVAJÍCÍ DZ

MÍSTO STAVBY: PETŘVALD		DAVOZ ZNAČKY s.r.o. BÍTOV 109
KRESLIL: K. KEDROŇ	VYPRACOVAL: K. KEDROŇ	
INVESTOR: –		DATUM: 4/2026
STAVBA: REGENERACE VEŘEJNÉHO PROSTRANSTVÍ – I. ETAPA		STUPEŇ: PDZ
		MĚŘÍTKO: –
		FORMÁTY A4: 2
VÝKRES: NÁVRH DIO – 1. ETAPA		ARCHIVNÍ Č.: – / PŘÍLOHA Č.: 1